



**“LA GUARDIA CIVIL:  
GARANTE DE LA SEGURIDAD  
PÚBLICA EN EL CAMINO DE  
SANTIAGO.”**

---





GOBIERNO DE ESPAÑA

MINISTERIO DEL INTERIOR



# VIDEO INSTITUCIONAL

Guardia Civil





# CAMINO DE SANTIAGO EN EUROPA

Guardia Civil



286 Caminos



28 países



80.000 Kms



# CAMINO DE SANTIAGO



Guardia Civil



4.716 Kms

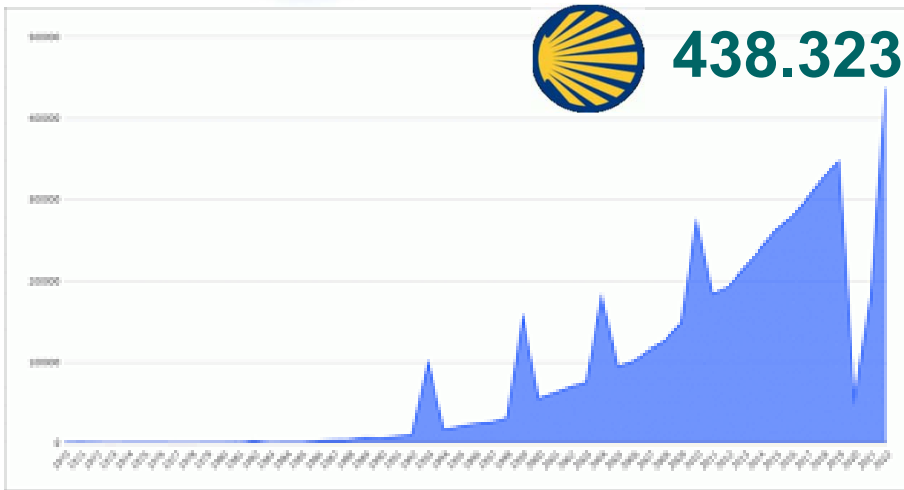

**PATRIMONIO DE LA HUMANIDAD / PATRIMONIO MUNDIAL (1993)**



**GEPARQUES MUNDIALES (2)**



**RED DE PARQUES NACIONALES DE ESPAÑA (2)**



**TESOROS PATRIMONIO CULTURAL Y NATURAL (UNESCO); BIC**





# RUTAS XACOBEAS EN GALICIA



Guardia Civil

- \* Poblaciones mayores de 100.000 habitantes
- ⊙ Poblaciones de 50.001 a 100.000 habitantes
- Poblaciones de 10.001 a 50.000 habitantes
- Poblaciones de 5.000 habitantes a 10.000 habitantes

1.600 Kms



- Ruta Jacobea del Mar de Arousa y Ulla
- Camino Francés
- Camino Portugués
- Camino Portugués por la Costa
- Camino del Norte
- Camino del Sudeste
- Camino del Sudeste (variante)
- Camino Primitivo
- Camino de Invierno
- Camino Inglés
- Camino de Fisterra-Muxía

Norte

Primitivo

Francés

De invierno





Guardia Civil

**motor económico local**

**cada peregrino = Impacto económico de 2,3 turistas**

**genera producto y empleo**

**mantiene la población → oportunidad de reequilibrio territorial**





Guardia Civil

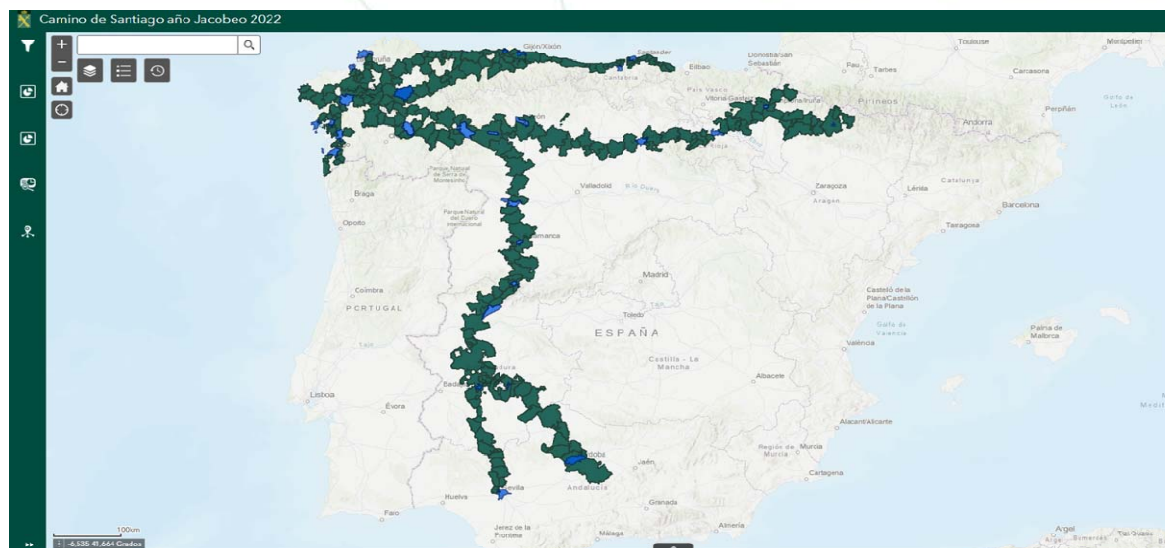

- 4.716 km de rutas jacobeanas, 4.291 km en demarcación territorial de Guardia Civil (**92% del Camino en demarcación de GC**).
- **150 Unidades Territoriales de la Guardia Civil ubicadas a menos de 1km de distancia al Camino.**
- **Cada 28 km del Camino, hay un Cuartel de Guardia Civil** (se podría decir que en cada etapa de un peregrino hay una Unidad de la GC).





# ¿Qué es la Guardia Civil?



Guardia Civil



Creada en 1844.  
**179 años de historia**



Instituto armado de **naturaleza militar**



Ejerce sus funciones en todo el **territorio español y el mar territorial**







## Policía integral

Capacidad de actuación en diferentes contextos: misiones **internacionales**, entorno **marítimo**, espacio **aéreo**, **montaña**, zonas despobladas y núcleos habitados

## Alta especialización:

Policía preventiva.  
Policía Judicial.  
Policía administrativa.  
Policía Fiscal y aduanera.  
Policía Medioambiental.  
Policía vial y de Tráfico.  
Policía de Fronteras, Marítima y Aérea.



...en cualesquiera otra necesidad que observase en los viajeros, les prestará cuantos auxilios necesiten y estén a su alcance

Art. 8º del Capítulo I sobre Servicios en los Caminos. Cartilla del Guardia Civil (1845)



## Cercanos a los ciudadanos:

- Dispersión en zonas rurales.
- Oficina Móvil de Atención al Peregrino (OMAP).
- Colaboración con entidades público-privadas.
- Colaboración con otras FCS.





Guardia Civil



**RECURSO PROPIO,  
CERCANO Y  
PRÓXIMO AL  
PEREGRINO**



## OBJETIVOS

- Incrementar la seguridad ciudadana y prevenir conductas delictivas
- Fomentar una mejor percepción subjetiva de la seguridad
- Mejorar la atención al peregrino y atender rápida y eficazmente
- Potenciar la buena imagen de cuerpo policial moderno de confianza y Guardián en el Camino.



## FUNCIONES

- Atender a las víctimas de delitos o faltas
- Asistir al peregrino en la tramitación de la denuncia del delito o faltas
- Notificar de manera inmediata al Juzgado de Guardia
- Ofrecer una adecuada respuesta policial ante situaciones de riesgo y/o conflicto
- Proporcionar información sobre el Camino de Santiago en general, así como los servicios públicos que puedan ser del interés del peregrino
- Velar por el mantenimiento de las labores de obtención de información

**OFRECER UNA ASISTENCIA PERSONALIZADA A TRAVÉS DE UN EQUIPO ESPECIALIZADO E INTERNACIONAL**



# COLABORACION PÚBLICO-PRIVADA



## LA GUARDIA CIVIL ESTÁ PROXIMA A LAS ASOCIACIONES DE PEREGRINOS NACIONALES E INTERNACIONALES

Guardia Civil



Federación Americana  
ASOCIACIONES DEL CAMINO DE  
SANTIAGO DE COMPOSTELA

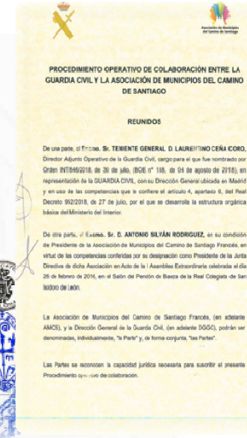
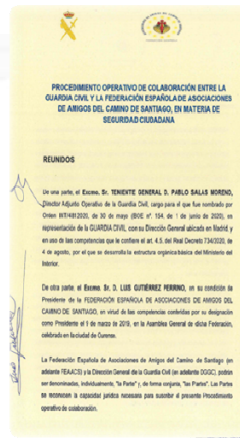



# SOLUCIONES TECNOLÓGICAS: ALERCOPS

Guardia Civil

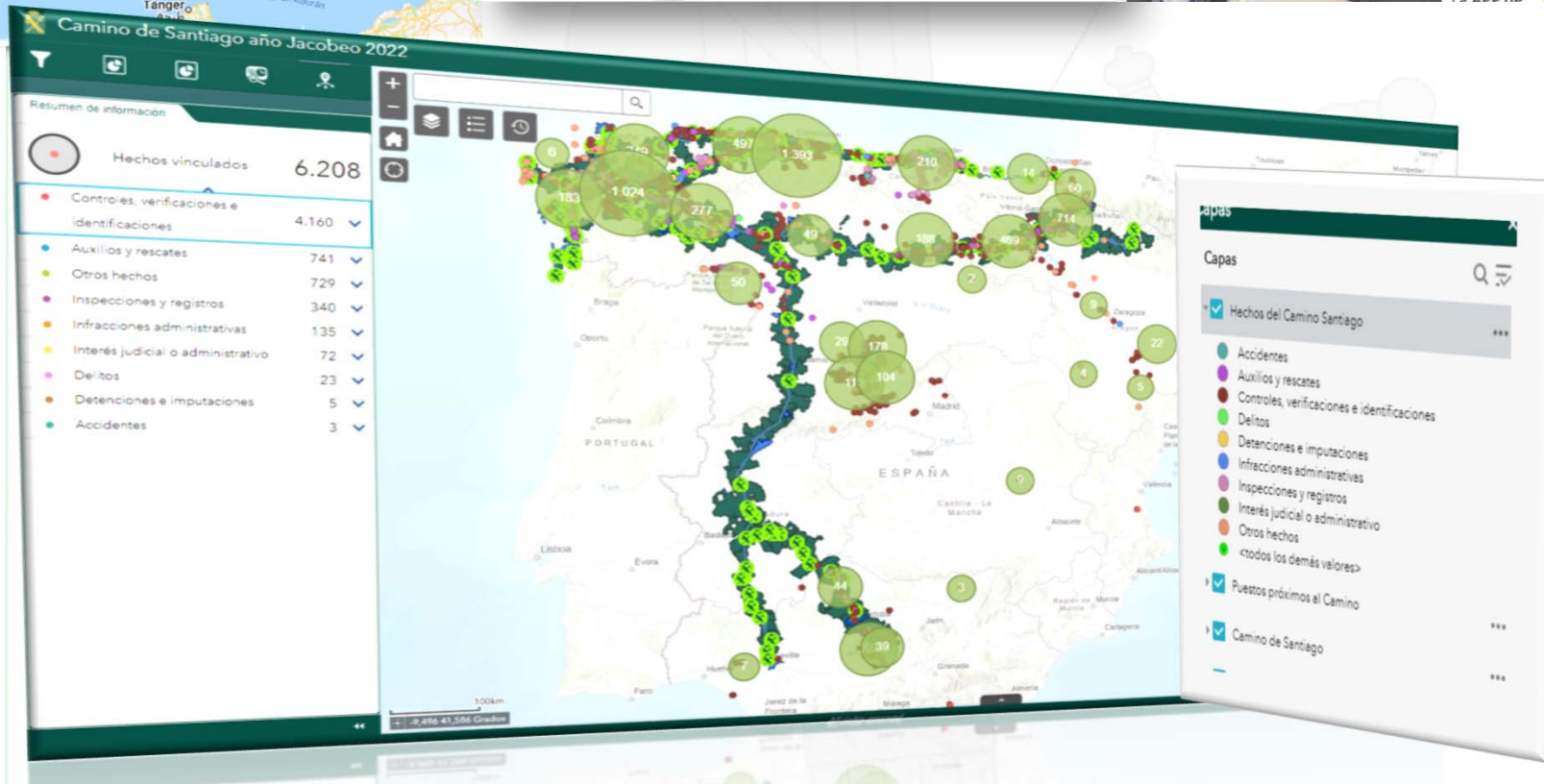

**PROYECTO PILOTO "GUARDIANES EN EL CAMINO": 2021-22**

Guardia Civil

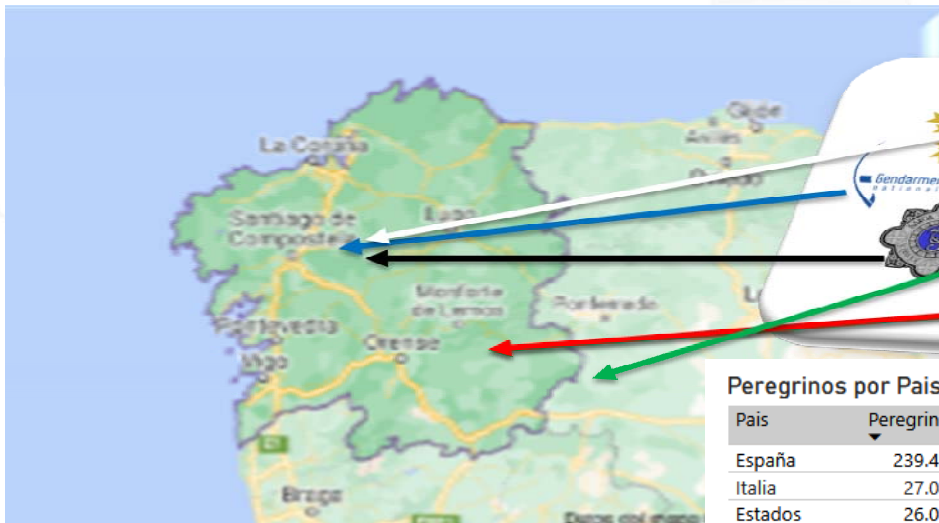

Peregrinos por País

Pais	Peregrinos	%
España	239.417	54,62%
Italia	27.080	6,18%
Estados Unidos	26.014	5,94%
Unidos		
Alemania	23.215	5,30%
Portugal	20.166	4,60%
Francia	10.368	2,37%
Reino Unido	8.241	1,88%
Irlanda	6.671	1,52%
México	5.835	1,33%
Brasil	5.497	1,25%
Holanda	5.152	1,18%
Canadá	4.554	1,04%
Polonia	4.251	0,97%
Corea	4.141	0,94%
Colombia	3.649	0,83%
República Checa	3.461	0,79%
Argentina	3.301	0,75%
<b>Total</b>	<b>438.302</b>	<b>100,00%</b>

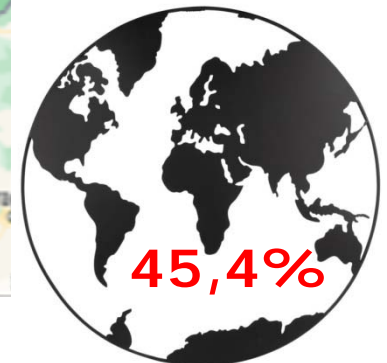
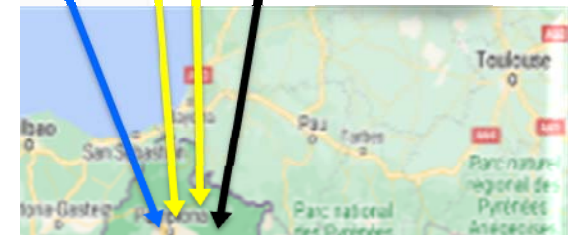

FR (8) IT (6) PO (8) AL (6) UK (2)



IR (2) USA (2) CS (2) BR (6) JP (2)





# PROYECTOS SOLIDARIOS



Guardia Civil

Fundación ONCE



II JORNADAS DE FORMACIÓN RECÍPROCA EN MATERIA DE DISCAPACIDAD EN EL CAMINO DE SANTIAGO



Caminando juntos por el autismo



Logos: Guardia Civil, ONCE, Camibien

CamminAutismo 2023

QUANDO? DAL 23 AGOSTO 2023 AL 2 SETTEMBRE 2023

RELEVOS CONTRA EL CANCER EN EL Camino de Santiago

ES TU TURNO, PÁSALO

9-12 de Junio 2022 Camino de Santiago (71 etapas) 770 Km.

COMPOSTELA 2023

Dal 1 al 8 de Septiembre



O Cebreiro, Santiago

la visibilidad e investigación contra la ELA

## “POR UN CAMINO SEGURO ...Y ACCESIBLE”





# "CAMINO SEGURO...Y ACCESIBLE"



Guardia Civil







Gracias por su atención



Capitán José Antonio Rivero Zobra  
[jriverozobra@guardiacivil.es](mailto:jriverozobra@guardiacivil.es)